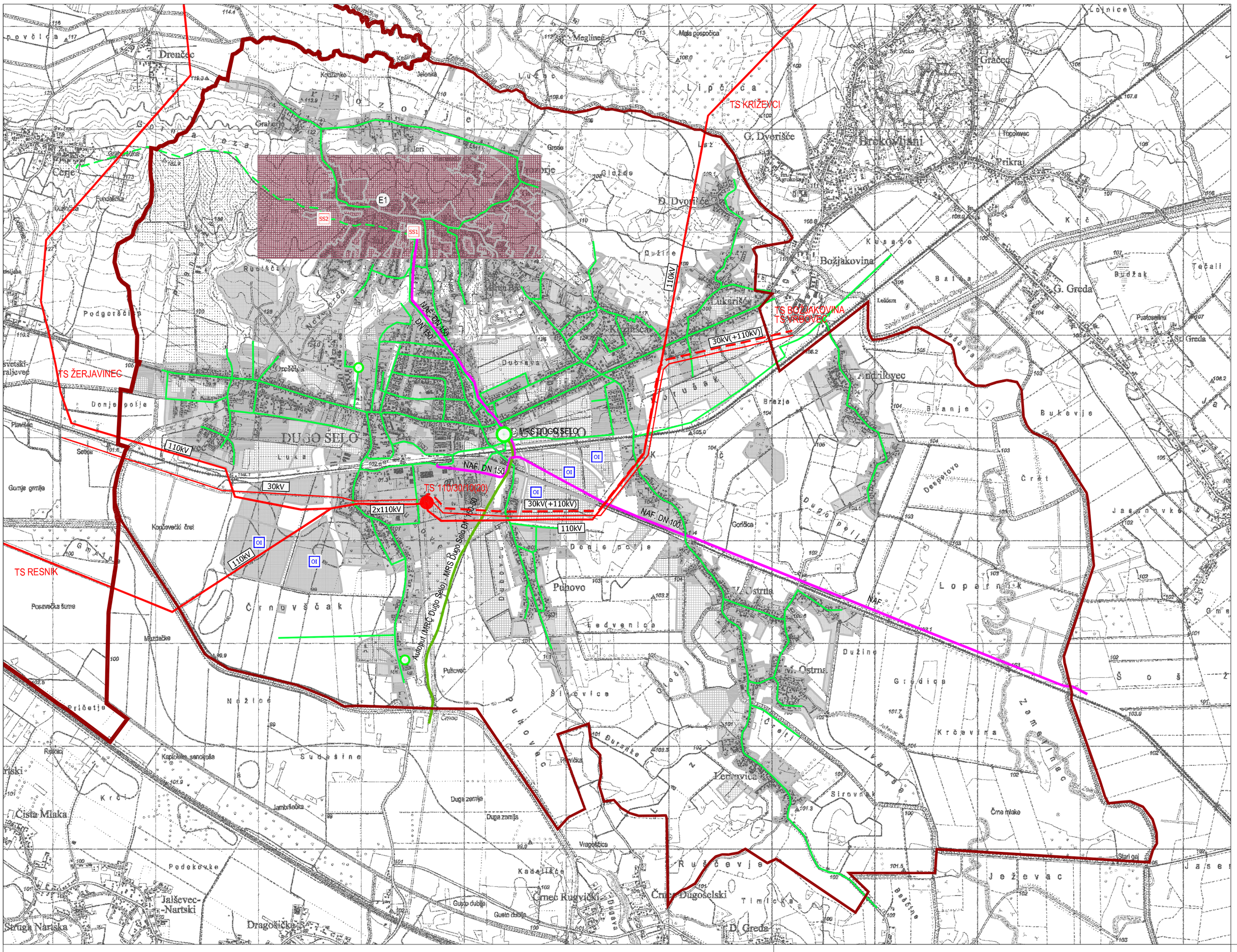

TUMAČ PLANSKOG ZNAKOVLJA

TERITORIJALNE I STATISTIČKE GRANICE

- ŽUPANIJSKA GRANICA
- GRADSKA GRANICA

KORIŠTENJE I NAMJENA PROSTORA I POVRŠINA

PROSTORI / POVRŠINE ZA RAZVOJ I UREĐENJE POVRŠINE IZVAN NASELJA

POSTOJEĆE / PLANIRANO

- E1 — POVRŠINA ZA ISKORIŠTAVANJE MINERALNIH SIROVINA nafta i plin - E1

INFRASTRUKTURNI SUSTAVI I MREŽE

ENERGETSKI SUSTAV PROIZVODNJA I CIJEVNI TRANSPORT NAFTE I PLINA

POSTOJEĆE / PLANIRANO

- SS1 — SABIRNA STANICA - SS eksploatacija nafte i plina
- MJERNO REDUKCIJSKA STANICA
- REDUKCIJSKA STANICA
- NAF. — NAFTOVOD
- MAGISTRALNI PLINOVOD
- LOKALNI PLINOVOD

ELEKTROENERGETIKA TRANSFORMATORSKA I RASKLOPNA POSTROJENJA

POSTOJEĆE / PLANIRANO

- TS 110/30/10(20) kV

ELEKTROPRIJENOSNI UREĐAJI

POSTOJEĆE / PLANIRANO

- 110kV — DALEKOVOD 110 kV
- 30kV — DALEKOVOD 30 kV

OBNOVLJIVI IZVORI ENERGIJE

POSTOJEĆE / PLANIRANO

- OI — POSTROJENJA ZA KORIŠTENJE OBNOVLJIVIH IZVORA ENERGIJE I KOGENERACIJU

10ha 20ha 1ha

0 250 500 1000 2000

MJ 1:25 000

S

Županija: ZAGREBAČKA ŽUPANIJA Grad: GRAD DUGO SELO	
Naziv prostornog plana: DOPUNA PROSTORNOG PLANA UREĐENJA GRADA DUGOG SELA (Službeni glasnik Grada Dugog Sela br. 6/04, 13/06, 14/06 - Ispravak, 8/10, 8/12 i 8/13)	
Naziv kartografskog prikaza: INFRASTRUKTURNI SUSTAVI I MREŽE ENERGETSKI SUSTAVI	
Broj kartografskog prikaza: 2.1.	Mjerilo kartografskog prikaza: 1:25.000
Odluka Gradskog vijeća o izradi Plana: Službeni glasnik Grada Dugog Sela br. 9/14.	Odluka Gradskog vijeća o donošenju Plana: Službeni glasnik Grada Dugog Sela br. 2/15.
Javna rasprava objavljena:	Javni uvid održan:
Pečat tijela odgovornog za provođenje javne rasprave:	Odgovorna osoba za provođenje javne rasprave: MARIJO VINKO, dipl.ing.arh.
Suglasnost na Plan sukladno Članku 107. Zakona o prostornom uređenju (Narodne novine br. 153/13): ZAGREBAČKA ŽUPANIJA, Župan, KLASA: 350-02/15-03/3, URBROJ: 238/1-126-15-2	
Pravna osoba koja je izradila plan: URBANISTIČKI ZAVOD GRADA ZAGREBA d.o.o. ZAGREB, Braće Domany 4	
Pečat pravne osobe koja je izradila plan:	Odgovorna osoba: DARIJEN BELEC, dipl.ing.građ.
Pečat odgovornog voditelja:	Odgovorni voditelj: DUNJA KOS-PLETEŠ, dipl.ing.arh.
Stručni tim u izradi Plana: 1. DUNJA KOS-PLETEŠ, dipl.ing.arh. 2. LJERKA MIŠANOVIĆ, dipl.ing.arh.	
Pečat Gradskog vijeća Grada Dugog Sela:	Predsjednik Gradskog vijeća Grada Dugog Sela: ŽELJKO IVANIČEK
Istovjetnost ovog plana s izvornikom ovjerava:	Pečat nadležnog tijela: